

**PESARO**

Hotel Cruiser

v e n e r d ì  
**11** novembre  
2 0 1 6

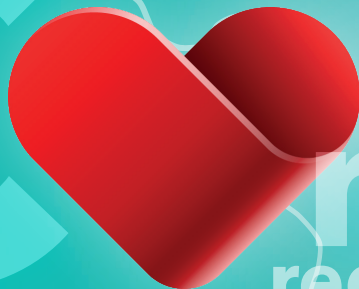

**C** nvegno  
regionale  
**gise**

r e g i o n e  
m a r c h e

r a z i o n a l e

L'obiettivo del Convegno è quello di analizzare efficacia e punti di criticità organizzative della rete STEMI, nel trattamento dell'infarto miocardico acuto con angioplastica primaria.

In questa ottica sono valutati i protocolli farmacologici, il ruolo dell'imaging, l'importanza di una efficiente organizzazione dei trasporti in ambulanza, anche alla luce delle possibilità attualmente offerte dalla telemedicina. Verranno analizzati casi paradigmatici e valutato l'impatto clinico delle metodiche di follow-up.



**C**onvegno  
regionale  
**gise**  
regione  
marche

**14.00** Introduzione e presentazione degli obiettivi del convegno  
**R. Fattori**, Pesaro - **L. Marinucci**, Pesaro

## **I SESSIONE**

### **LA RETE STEMI: RACCOMANDAZIONI CLINICO-ORGANIZZATIVE**

MODERATORI: **R. Fattori**, Pesaro - **G. P. Perna**, Ancona

**14.10** OTTIMIZZAZIONE DEI TEMPI  
**L. Marinucci**, Pesaro

**14.30** PROTOCOLLI FARMACOLOGICI  
**R. Accardi**, Macerata

**14.50** RUOLO DEL 118  
**A. Bernardi**, Pesaro

**15.10** PROTOCOLLI ORGANIZZATIVI NELL'ERA DELLA TELEMEDICINA  
**T. Piva**, Ancona

**15.30** Discussione

**15.40** **LETTURA** - LA RETE STEMI IN ITALIA  
**C. Cavallini**, Perugia

**16.00** **COFFEE BREAK**

v e n e r d ì  
**11** novembre  
2 0 1 6

## II SESSIONE

### LE COMPLESSITA' NEL PAZIENTE STEMI: CASI CLINICI

MODERATORI: **G. Gabrielli**, Ancona - **L. Moretti**, Ascoli Piceno

DISCUSSANT: **R. Parisi**, Pesaro - **A. Mucaj**, Ancona

- 16.30** L'ANZIANO - **F. Pellone**, Macerata
- 16.40** LO SHOCK - **E. Nicolini**, Ancona
- 16.50** IL PAZIENTE IN NAO - **A. Aimi**, Ascoli Piceno
- 17.00** IL MULTIVASALE - **S. Uguccione**, Pesaro
- 17.10** Discussione

## III SESSIONE

### IMAGING : PRIMA, DURANTE, DOPO

MODERATORI: **A. Capucci**, Ancona – **G. Rocchi**, Fano

- 17.30** CARDIO TC - **V. Russo**, Bologna
- 17.50** IVUS O OCT? - **G.G. Secco**, Alessandria
- 18.10** ECOCARDIOGRAMMA - **S. Gianstefani**, Pesaro
- 18.30** RISONANZA MAGNETICA - **L. Uguccione**, Pesaro
- 18.50** Discussione
- 19.10** Conclusioni
- 19.30** Chiusura dei lavori e compilazione individuale del questionario ECM
- 19.40** FAREWELL COFFEE

## **SEDE**

Uappala Hotel Cruiser  
Sala Moby Dick- VI Piano  
Viale Trieste, 281 - Pesaro  
www.uappala.com | www.cruiser.it

## **ISCRIZIONE**

L'iscrizione è gratuita e potrà essere effettuata on line sul sito **www.iec-srl.it**, entrando nella sezione EVENTI, cliccando sull'evento prescelto e in seguito su “scheda di iscrizione”.

## **SEGRETERIA SCIENTIFICA**

**Prof.ssa Rossella Fattori**

Direttore U.O.C. Cardiologia ed Emodinamica, Ospedali Riuniti Marche Nord, Pesaro

**Dott.ssa Lucia Marinucci**

U.O.C. Cardiologia ed Emodinamica, Ospedali Marche Nord, Pesaro

## **SEGRETERIA ORGANIZZATIVA E PROVIDER ECM**

I&C srl

Via Andrea Costa 202/6 – 40134 Bologna

Tel. 051 614 4004– Fax 051614 2772

e-mail chiara.cilione@iec-srl.it - web www.iec-srl.it

## **ECM**

PROVIDER PER L'ACCREDITAMENTO I&C SRL- N. 5387-171099

Crediti assegnati: 5

I&C si assume ogni responsabilità per i contenuti la qualità e la correttezza etica di questa attività ECM.

Accreditamento per la figura professionale del Medico-Chirurgo e dell'Infermiere.

## **DISCIPLINE ACCREDITATE:**

Cardiologia, Geriatria, Medicina e Chirurgia di Accettazione e di Urgenza, Medicina Interna, Medicina dello Sport, Cardiocirurgia, Chirurgia Generale, Chirurgia Vascolare, Farmacologia e Tossicologia Clinica, Radiodiagnostica, Medicina Generale (Medici di Famiglia).

**Solo i partecipanti afferenti alle discipline indicate avranno diritto ai crediti formativi.** Posti disponibili: 80

## **METODO DI VERIFICA DELL'APPRENDIMENTO**

Questionario a risposta multipla con performance minima del 75% di risposte corrette.

L'acquisizione dei crediti formativi è subordinata allo svolgimento di tutti i questionari ed alla partecipazione obbligatoria al 100% del Corso.

## **METODOLOGIA**

Residenziale

## **OBIETTIVO FORMATIVO**

Documentazione clinica, percorsi clinico-assistenziali diagnostici e riabilitativi, profili di assistenza, profili di cura.

*con il contributo non condizionato di*

