

**AZIENDA SANITARIA TERRITORIALE**

**CONCORSO PUBBLICO, PER TITOLI ED ESAMI,  
PER LA COPERTURA A TEMPO PIENO ED INDETERMINATO DI N. 2 POSTI DI  
DIRIGENTE MEDICO NELLA DISCIPLINA DI RADIODIAGNOSTICA**  
(indetto con determina n. 1069 del 22/09/2023)

**Criteri di valutazione stabiliti dalla Commissione il 5/06/2024**

ex art. 19 del D.Lgs. 33/2013 e ss.mm. e secondo le linee guida di cui alla deliberazione ANAC 1310/2016

**CRITERI DI VALUTAZIONE DEI TITOLI: MAX PUNTI 20**

**Nel rispetto dei principi contenuti nell'art. 11 del D.P.R. 483/97 e di quanto già previsto dal bando, la Commissione stabilisce che:**

*le dichiarazioni effettuate nel curriculum, non supportate da documentazione o da dichiarazione sostitutiva dell'atto di notorietà, non saranno oggetto di valutazione;*

*le dichiarazioni rese dai candidati, in quanto sostitutive a tutti gli effetti della certificazione, devono contenere tutti gli elementi necessari alla valutazione del titolo. L'omissione anche di un solo elemento e la non chiarezza della dichiarazione comportano la non valutazione del titolo medesimo.*

**a) titoli di carriera – max punti 10:**

Sono valutati sulla base di quanto disposto in materia dagli artt. 11, 20, 21, 22, 23 e 27 del D.P.R. 483/97 con l'applicazione dei seguenti criteri: La Commissione prende atto di quanto disposto in materia dagli **artt. 20, 21, 22, 23 e 27 del D.P.R. 483/97** e li integra con i seguenti criteri;

- i servizi sono valutati fino alla data indicata nell'autocertificazione;
- il servizio militare è valutato in base all'art. 27 del D.P.R. 483/97, distinguendo se si tratta di servizio espletato nella disciplina a concorso o meno;
- in caso di servizi contemporanei è valutato solo il servizio più favorevole al candidato;
- i servizi omogenei, prestati nella stessa posizione funzionale o qualifica, anche se in sedi diverse, sono cumulati fra loro;
- per i periodi di servizi non specificatamente determinati, le annate sono calcolate dal 31 dicembre del primo anno al primo gennaio dell'ultimo anno, mentre le mensilità sono calcolate dall'ultimo giorno del primo mese al primo giorno dell'ultimo mese;
- non sono valutati i servizi prestati anteriormente al conseguimento dell'abilitazione professionale;
- qualora nei certificati di servizio/certificazione non sia specificata, né risulti indirettamente dalla documentazione prodotta, la posizione funzionale, la qualifica, la disciplina o l'area funzionale nella quale il servizio è stato prestato, o se il servizio è stato prestato nella posizione di ruolo, di incaricato o in base a rapporto convenzionale, ovvero se il servizio è stato prestato con rapporto di lavoro a tempo definito o con rapporto di lavoro a tempo pieno il servizio stesso è valutato con il minor punteggio attribuibile;
- per la valutazione dei servizi le frazioni di anno sono valutate in ragione mensile, considerando, come mese intero, periodi continuativi di giorni 30 o frazioni superiori a 15 giorni; non sono valutati periodi di

servizio pari o inferiori a giorni 15;

Non sono valutati:

- i servizi prestati all'estero che non siano riconosciuti ai sensi della L. 10.07.1960 n. 735;
- gli incarichi svolti dai concorrenti in dipendenza del servizio espletato quale compiti di istituto;
- i titoli acquisiti e presentati successivamente al termine utile per la presentazione delle domande;
- i servizi prestati come medico di continuità assistenziale, sostituto di medico di medicina generale, medico vaccinatore, medico prelevatore, medico scolastico, medico termale, medico sportivo, medico USCA;
- le attività svolte come volontario o come medico in formazione specialistica;
- gli attestati di merito ed i giudizi laudativi ed elogiativi;
- l'idoneità in procedure concorsuali .

**b ) titoli accademici – max punti 3:**

viene attribuito un punteggio alle specializzazioni e ad altre lauree o titoli accademici come indicato nell'art. 27, comma 5, 6 e 7 del D.P.R. 483/97

**c) Pubblicazioni – max punti 3:**

Le pubblicazioni per essere oggetto di valutazione devono essere edite a stampa e inerenti la disciplina a concorso e devono altresì corrispondere ai principi fissati alla lettera b) punti 1 e 2 dell'art. 11 D.P.R. 483/97.

Sono valutati:

- abstract/poster
- Lavoro come primo autore
- Lavoro come coautore

**non** formano oggetto di valutazione:

- le pubblicazioni che non siano in alcun modo attinenti alla disciplina oggetto del concorso ed alla posizione funzionale da conferire,
- tesi di laurea, di specializzazione e loro frontespizi.

**d) curriculum formativo e professionale – max punti 4:**

Si richiama il DPR n. 483/1997, art. 11, lett. c), in base al quale viene attribuito un punteggio globale e motivato risultante dalla considerazione delle attività espletate come segue:

formano oggetto di valutazione le attività professionali e di studio formalmente documentate, non riferibili a titoli già valutati nelle precedenti categorie, idonee ad evidenziare, ulteriormente, il livello di qualificazione professionale acquisito nell'arco dell'intera carriera e specifiche rispetto alla posizione funzionale da conferire, nonché gli incarichi di insegnamento conferiti da Enti pubblici.

In particolare costituiscono oggetto di valutazione:

- gli incarichi in attività libero professionale, di collaborazione e di consulenza coordinata e continuativa svolti presso Pubbliche Amministrazioni nella disciplina in oggetto o in disciplina equipollente/affine, con un punteggio ridotto se svolti presso strutture private convenzionate con il SSN;
- l'attività ambulatoriale verrà valutata con riferimento all'orario settimanale svolto rapportato a quello dei medici dipendenti delle aziende sanitarie con orario a tempo definito, applicando la decurtazione dal punteggio se in disciplina affine o in altra disciplina. A tal fine i relativi certificati di servizio – autocertificazioni dovranno contenere l'indicazione dell'orario di attività settimanale;
- la borsa di studio – assegno di ricerca nella disciplina del posto a concorso o in disciplina equipollente/affine o in altra disciplina presso Aziende od Istituzioni Sanitarie convenzionate o private legalmente riconosciute /Università;

Per quanto attiene la partecipazione a corsi, congressi, convegni, seminari ed altre attività con finalità di

formazione, di aggiornamento professionale e di avanzamento di ricerca scientifica, formano oggetto di valutazione:

- la partecipazione a corsi di aggiornamento, congressi, convegni, ecc, in qualità **di docente o relatore** attinenti
- la partecipazione a corsi di lunga durata/ specializzazione/perfezionamento (Stage..)
- il conferimento di incarichi Professionali e/o di alta specializzazione
- la partecipazione a Master

Non sono valutati:

- ✓ gli incarichi in attività libero professionale, di collaborazione e di consulenza coordinata e continuativa nella disciplina svolti presso privati non convenzionati,
- ✓ l'attività di volontariato, i tirocini formativi, gli stages, l'attività di sperimentazione clinica nel ruolo di Investigator e subinvestigator;
- ✓ gli attestati laudativi, il conferimento di premi, l'idoneità a concorsi o l'appartenenza a società scientifiche;
- ✓ la partecipazione congressi o a corsi di breve durata, benché con superamento di esame finale o con rilascio di ECM, in qualità di semplice discente/uditore.

Per quanto non indicato si fa riferimento al D.P.R. 483/1997.

#### **Dottorato di Ricerca**

Il dottorato di ricerca nella disciplina viene valutato solo se concluso.

#### **Insegnamento**

Viene valutata l'attività di insegnamento presso le Università in materia attinente la disciplina e, con l'attribuzione di un punteggio ridotto, in altra disciplina.

### **CRITERI DI VALUTAZIONE DELLE PROVE SCRITTA, PRATICA E ORALE: complessivi punti max 80**

#### **Prova scritta:**

- ✓ *livello e profondità di preparazione professionale circa l'argomento oggetto della prova a concorso;*
- ✓ *chiarezza espositiva, appropriatezza terminologica e coerenza rispetto al tema da trattare;*
- ✓ *capacità di analisi e di sintesi concettuale da conciliarsi con la compiuta trattazione dell'argomento oggetto della prova;*

#### **Prova pratica:**

- ✓ *capacità di inquadramento della patologia e di formulazione di proposte di eventuali approfondimenti diagnostici;*
- ✓ *chiarezza e sintesi espositiva;*

#### **Prova orale:**

- ✓ *livello di conoscenza degli argomenti oggetto della prova;*
- ✓ *chiarezza, padronanza dell'argomento e sicurezza nell'esposizione;*
- ✓ *capacità di sintesi coniugata ad appropriatezza terminologica.*

### **TRACCE PROVA SCRITTA (PUNTI MAX 30)**

**prova n. 1:** *Lesioni cistiche del pancreas;*

**prova n. 2:** *La diagnostica per immagini nell'appendicite acuta;*

**prova n. 3:** *La dissezione aortica.*

### **TRACCE PROVA PRATICA (PUNTI MAX 30)**

Terna di prove consistenti nell'esame di immagini radiologiche appartenenti ad un paziente da descrivere con la formulazione di ipotesi diagnostiche sulla base dei dati clinici, anamnestici ed iconografici forniti (v.si

allegato in calce)

**TRACCE PROVA ORALE (PUNTI MAX 20)**

1. - utilizzo dei mdc epatospecifici in rmn
2. - Imaging tumore pancreas
3. - Aneurisma Aorta Addominale
4. - Ictus cerebrale
5. - Emorragia cerebrale
6. - Embolia polmonare
7. - Infezione da Covid
8. - Litiasi renale
9. - Litiasi colecisti
10. - Angioma epatico
11. - Hcc
12. - Metastasi epatiche
13. - Adenoma surrenalico
14. - Trombosi venosa profonda
15. - Frattura patologica
16. - Colecistite
17. - Tumore della colecisti
18. - Lesioni traumatiche milza
19. - Pancreatite
20. - Tubercolosi polmonare
21. - Frattura costale
22. - Polmonite lombare
23. - Pnx
24. - Versamento pleurico
25. - Mesotelioma
26. - Carcinosi peritoneale
27. - PID ( pelvic inflammatory disease)
28. - Mieloma multiplo
29. - Sindrome del giunto pieloureterale
30. - Tumore del retto
31. - Pirads
32. - Tumore tiroide
33. - Lesioni cistiche del pancreas
34. - Trauma splenico
35. - Trauma renale
36. - Ittero ostruttivo
37. - Trombosi portale
38. - Carcinoma renale
39. - Varicocele maschile
40. - Torsione testicolare
41. - Tumore gastrico
42. - Malattia infiammatoria intestinale
43. - Aneurisma aorta toracica





Handwritten signature and initials.

# CASO 1

PAZIENTE UOMO DI 63 ANNI  
DOLORE TORACICO DA CIRCA MEZZ'ORA CHE AUMENTA CON IL MOVIMENTO E IL RESPIRO  
STATO DI AGITAZIONE  
SOSPETTA TROMBOEMBOLIA POLMONARE

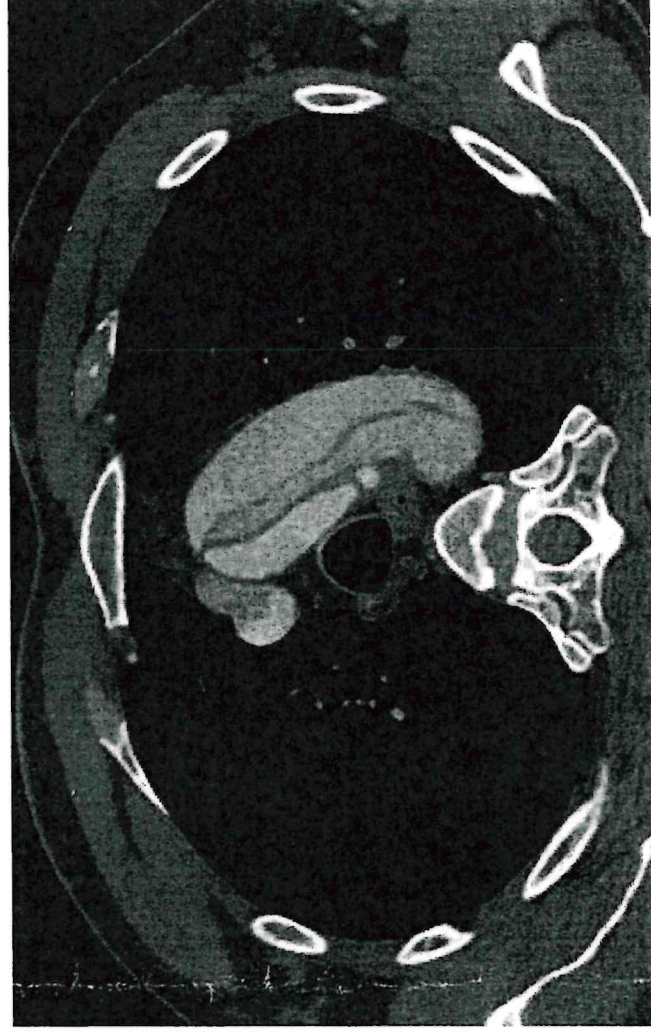
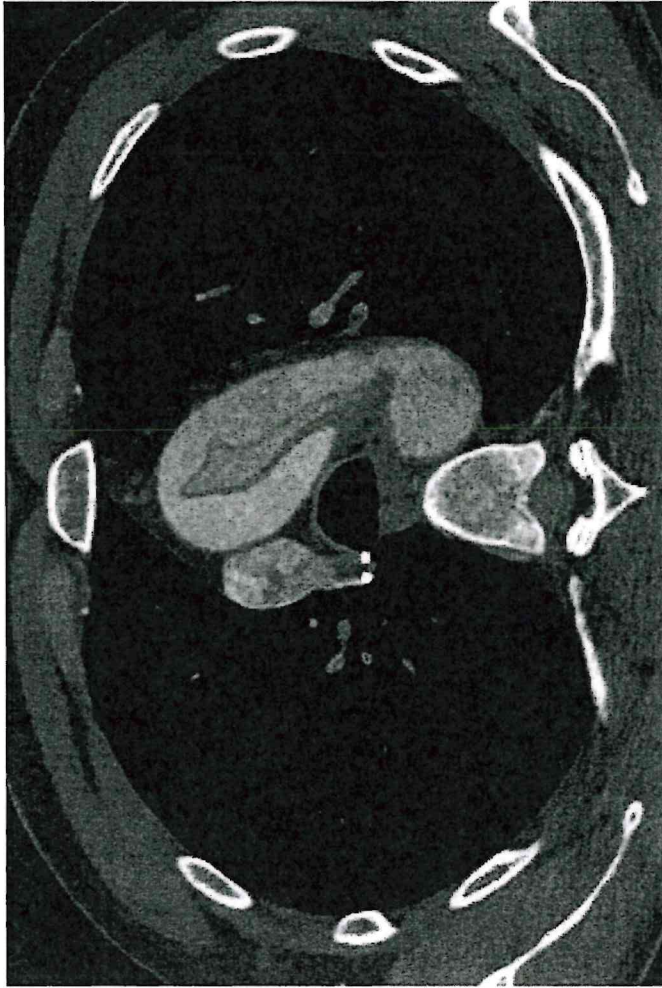



5 k A

CASO 1

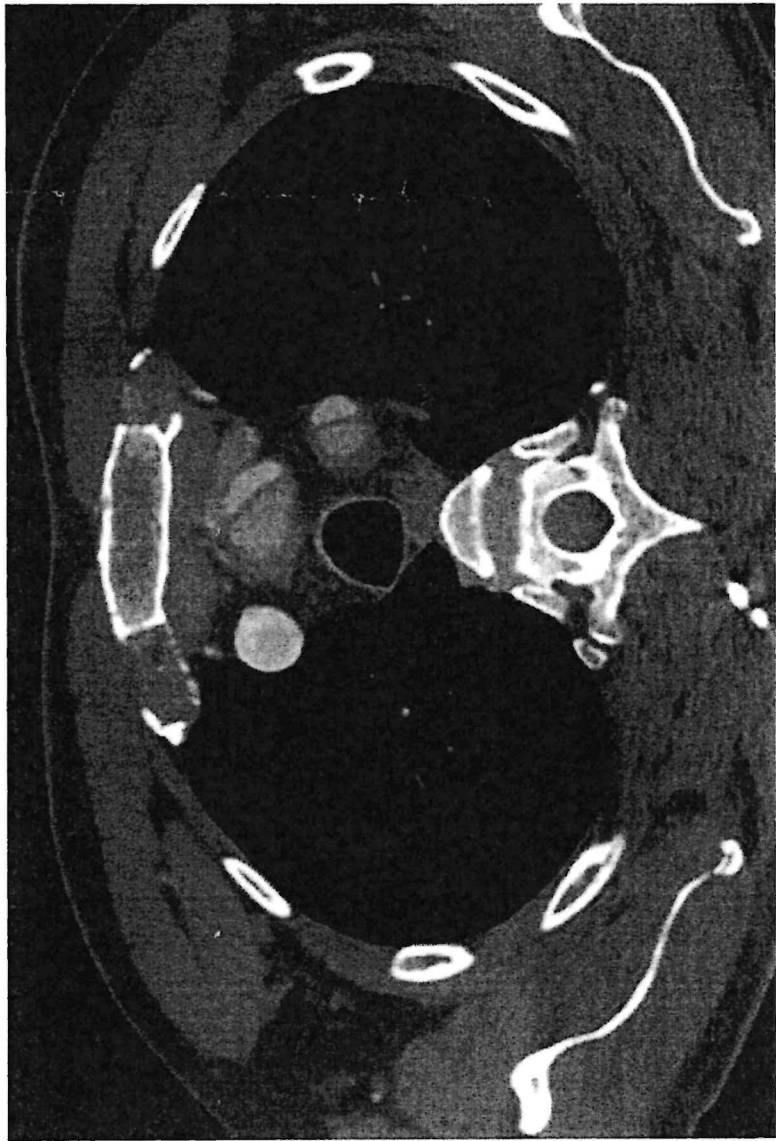



a b A

CASO 1





2/2/2

CASO 2





# CASO 2

*Handwritten signature*

PAZIENTE UOMO DI 80 ANNI, FORTE FUMATORE  
DISPNEA DA MESI E TOSSE SECCA  
RANTOLI A VELCRO ALLA AUSCULTAZIONE

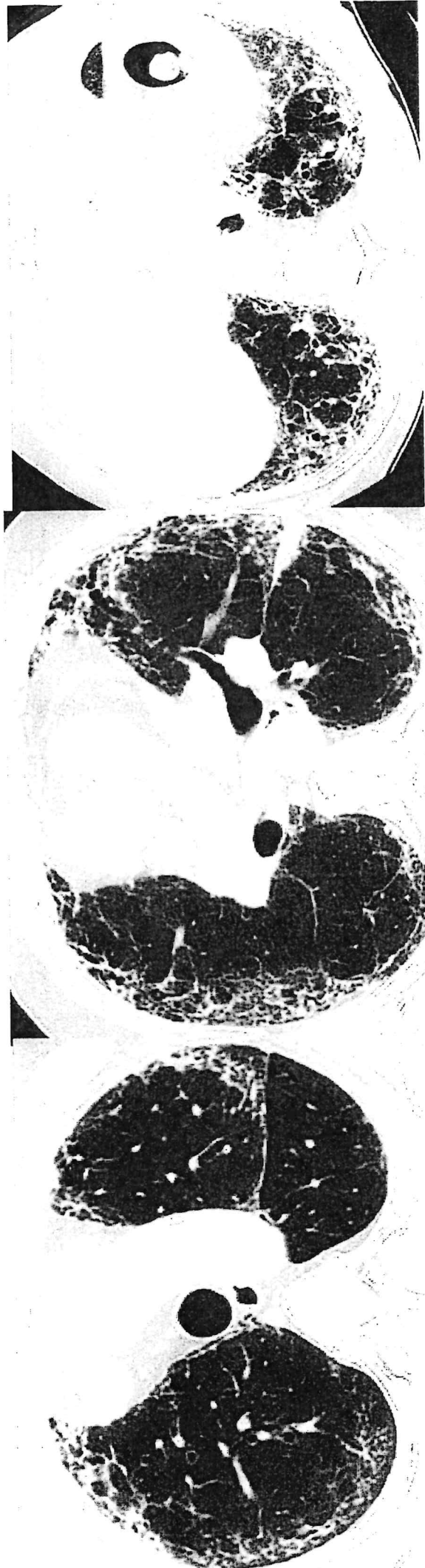



89  
S  
A

## CASO 3

- Paziente Maschio, 86 anni, recente intervento per occlusione da briglia aderenziale (5 giorni), ripresa terapia anticoagulante.
- Comparsa di dolore addominale, ipotensione.

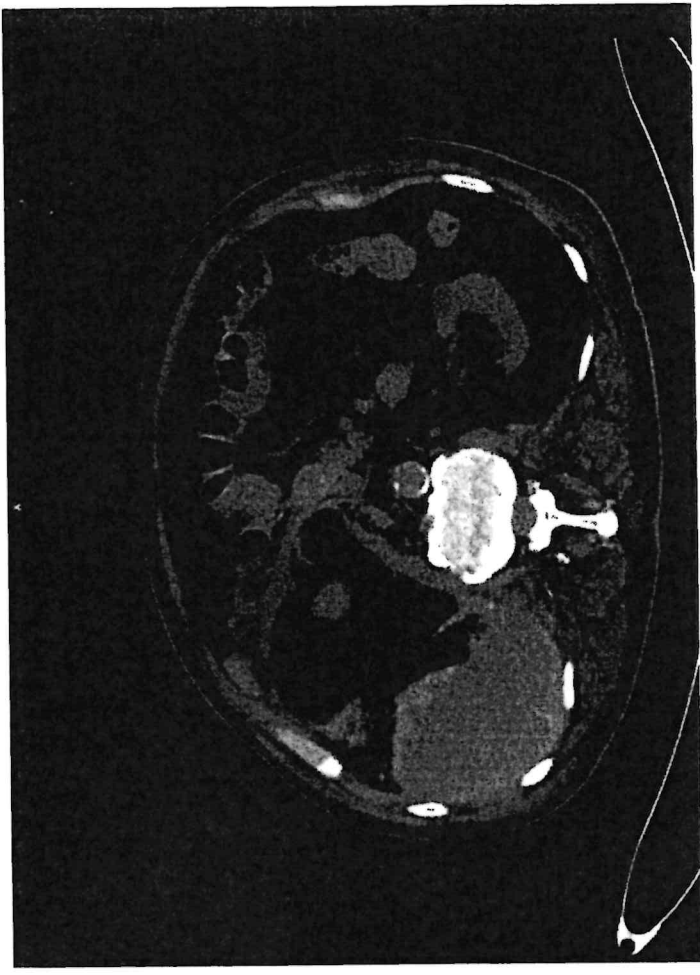
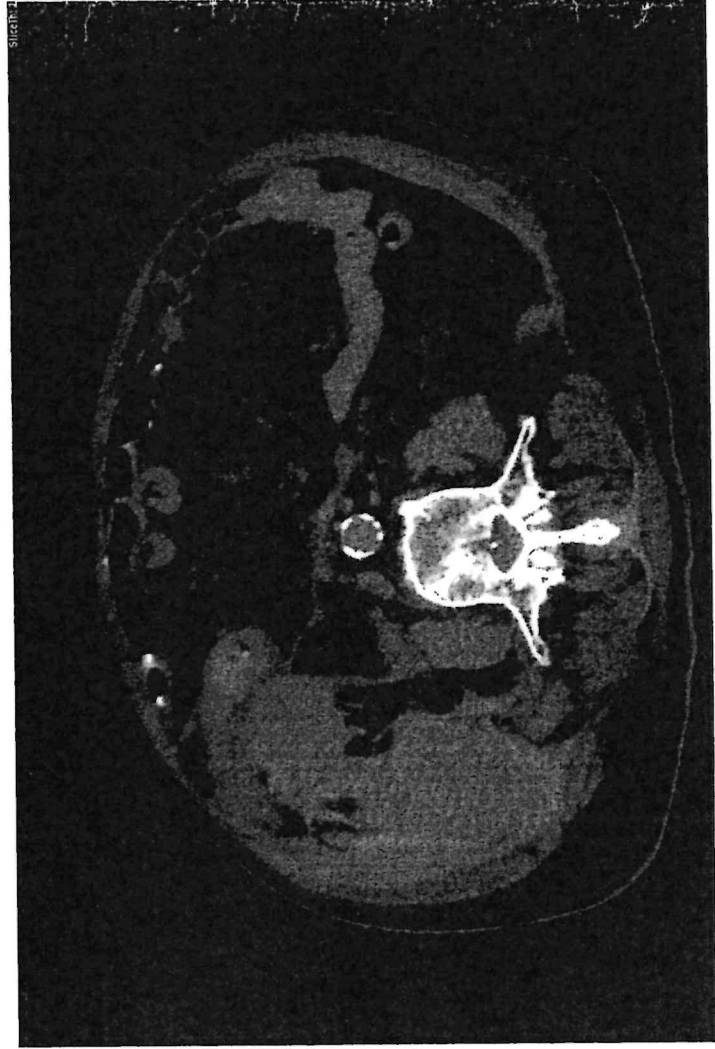

96/2

# CASO 3



# CASO 3

Handwritten signature and initials.

Angiografia

