

## ELENCO DEGLI ALLEGATI MAPPATURA IMPIANTI FANO

|   |  |
|---|--|
| <b>ALLEGATO 1</b> – Telecamere Piano Interrato Blocco B | ( Radiologia )   |
| <b>ALLEGATO 2</b> – Telecamere Piano Primo Blocco B     | ( Rianimazione, Lungodegenza, Cardiologia, Otorino )               |
| <b>ALLEGATO 3</b> – Telecamere Piano Quinto Blocco B    | ( Ambulatori )   |
| <b>ALLEGATO 4</b> – Telecamere Piano Terra Blocco C     | ( Pronto Soccorso )  |
| <b>ALLEGATO 5</b> – Telecamere Piano Secondo Blocco C   | ( Chirurgia, Urologia )  |
| <b>ALLEGATO 6</b> – Telecamere Piano Terzo Blocco C     | ( Medicina Uomini, Medicina Donne )                                |
| <b>ALLEGATO 7</b> – Telecamere Perimetrali Esterne      | ( Cortile, Ingressi, Portineria, e postazioni di visualizzazione ) |

## MAPPATURA VIDEO SORVEGLIANZA E VIDEO MONITORIA FANO

### Allegato 1: Dettaglio allocazione TELECAMERE INTERNE ALLA STRUTTURA OSPEDALIERA SANTA CROCE

#### BLOCCO B - PIANO INTERRATO – (2 TELECAMERE)

| codifica | quantità | Ubicazione          | Sede ospedaliera | monitoraggio | STATO                 | REGISTRAZIONE | Rif. planimetria/Allegato              |
|----------|----------|---------------------|------------------|--------------|-----------------------|---------------|--|
| T1BF     | 1        | Risonanza Magnetica | Santa Croce      | Aziendale    | FUNZIONANTI<br>ACCESE | NO            | Piano interrato<br>Blocco B Allegato A |
| T2BF     | 1        | TAC                 | Santa Croce      | Aziendale    | FUNZIONANTI<br>ACCESE | NO            | Piano interrato<br>Blocco B Allegato A |

BF = BLOCCO B FANO

## MAPPATURA VIDEO SORVEGLIANZA E VIDEO MONITORIA FANO

### Allegato 2: Dettaglio allocazione TELECAMERE INTERNE ALLA STRUTTURA OSPEDALIERA SANTA CROCE

#### BLOCCO B - PIANO PRIMO – (14 TELECAMERE)

| codifica | quantità | Ubicazione                                     | Sede ospedaliera | monitoraggio | STATO                 | REGISTRAZIONE | Rif. planimetria/Allegato           |
|----------|----------|--|------------------|--------------|-----------------------|---------------|-------------------------------------|
| T3BF     | 1        | Sala 3 Rianimazione                            | Santa Croce      | Aziendale    | FUNZIONANTI<br>ACCESE | NO            | Piano primo<br>Blocco B Allegato B1 |
| T4BF     | 1        | Sala 2 Rianimazione                            | Santa Croce      | Aziendale    | FUNZIONANTI<br>ACCESE | NO            | Piano primo<br>Blocco B Allegato B1 |
| T5BF     | 2        | Sala 1 Rianimazione                            | Santa Croce      | Aziendale    | FUNZIONANTI<br>ACCESE | NO            | Piano primo<br>Blocco B Allegato B1 |
| T6BF     | 1        | Corridoio Bagni Lungodegenza                   | Santa Croce      | Aziendale    | FUNZIONANTI<br>ACCESE | NO            | Piano primo<br>Blocco B Allegato B1 |
| T7BF     | 4        | Open Space UTIC                                | Santa Croce      | Aziendale    | FUNZIONANTI<br>ACCESE | NO            | Piano primo<br>Blocco B Allegato B1 |
| T8BF     | 1        | Corridoio Ambulatori Otorino                   | Santa Croce      | Aziendale    | FUNZIONANTI<br>ACCESE | SI            | Piano primo<br>Blocco B Allegato B2 |
| T9BF     | 1        | Sala Attesa Otorino                            | Santa Croce      | Aziendale    | FUNZIONANTI<br>ACCESE | SI            | Piano primo<br>Blocco B Allegato B2 |
| T10BF    | 1        | Corridoio reparto Otorino lato ingresso        | Santa Croce      | Aziendale    | FUNZIONANTI<br>ACCESE | SI            | Piano primo<br>Blocco B Allegato B2 |
| T11BF    | 1        | Corridoio reparto Otorino lato sala operatoria | Santa Croce      | Aziendale    | FUNZIONANTI<br>ACCESE | SI            | Piano primo<br>Blocco B Allegato B2 |
| T12BF    | 1        | Stanza di degenza n.6                          | Santa Croce      | Aziendale    | FUNZIONANTI<br>SPENTA | NO            | Piano primo<br>Blocco B Allegato B2 |

BF = BLOCCO B FANO

## MAPPATURA VIDEO SORVEGLIANZA E VIDEO MONITORIA FANO

### Allegato 3: Dettaglio allocazione TELECAMERE INTERNE ALLA STRUTTURA OSPEDALIERA SANTA CROCE

#### BLOCCO B - PIANO QUINTO – (5 TELECAMERE)

| codifica | quantità | Ubicazione                         | Sede ospedaliera | monitoraggio | STATO                 | REGISTRAZIONE | Rif. planimetria/Allegato           |
|----------|----------|------------------------------------|------------------|--------------|-----------------------|---------------|-------------------------------------|
| T13BF    | 1        | Ingresso ambulatori lato scale     | Santa Croce      | Aziendale    | FUNZIONANTI<br>ACCESE | SI            | Piano quinto<br>Blocco B Allegato C |
| T14BF    | 1        | Ingresso ambulatori lato ascensori | Santa Croce      | Aziendale    | FUNZIONANTI<br>ACCESE | SI            | Piano quinto<br>Blocco B Allegato C |
| T15BF    | 1        | Corridoio lato monte               | Santa Croce      | Aziendale    | FUNZIONANTI<br>ACCESE | SI            | Piano quinto<br>Blocco B Allegato C |
| T16BF    | 1        | Corridoio lato mare                | Santa Croce      | Aziendale    | FUNZIONANTI<br>ACCESE | SI            | Piano quinto<br>Blocco B Allegato C |
| T17BF    | 1        | Ingresso secondario lato scale     | Santa Croce      | Aziendale    | FUNZIONANTI<br>ACCESE | SI            | Piano quinto<br>Blocco B Allegato C |

BF = BLOCCO B FANO

## MAPPATURA VIDEO SORVEGLIANZA E VIDEO MONITORIA FANO

### Allegato 4: Dettaglio allocazione TELECAMERE INTERNE ALLA STRUTTURA OSPEDALIERA SANTA CROCE

#### BLOCCO C - PIANO TERRA – (3 TELECAMERE)

| codifica | quantità | Ubicazione                       | Sede ospedaliera | monitoraggio | STATO                 | REGISTRAZIONE | Rif. planimetria/Allegato          |
|----------|----------|----------------------------------|------------------|--------------|-----------------------|---------------|------------------------------------|
| T1CF     | 1        | Ingresso esterno Pronto Soccorso | Santa Croce      | Aziendale    | FUNZIONANTI<br>ACCESE | NO            | Piano terra<br>Blocco C Allegato D |
| T2CF     | 1        | Sala di attesa Pronto Soccorso   | Santa Croce      | Aziendale    | FUNZIONANTI<br>ACCESE | NO            | Piano terra<br>Blocco C Allegato D |
| T3CF     | 1        | Corridoio Triage Pronto Soccorso | Santa Croce      | Aziendale    | FUNZIONANTI<br>ACCESE | NO            | Piano terra<br>Blocco C Allegato D |

BF = BLOCCO B FANO

## MAPPATURA VIDEO SORVEGLIANZA E VIDEO MONITORIA FANO

### Allegato 5: Dettaglio allocazione TELECAMERE INTERNE ALLA STRUTTURA OSPEDALIERA SANTA CROCE

#### BLOCCO C - PIANO SECONDO – (3 TELECAMERE)

| codifica | quantità | Ubicazione                              | Sede ospedaliera | monitoraggio | STATO                 | REGISTRAZIONE | Rif. planimetria/Allegato            |
|----------|----------|---|------------------|--------------|-----------------------|---------------|--------------------------------------|
| T4CF     | 1        | Corridoio ingresso Urologia / Chirurgia | Santa Croce      | Aziendale    | FUNZIONANTI<br>ACCESE | NO            | Piano secondo<br>Blocco C Allegato E |
| T5CF     | 1        | Corridoio stanze di degenza Urologia    | Santa Croce      | Aziendale    | FUNZIONANTI<br>ACCESE | NO            | Piano secondo<br>Blocco C Allegato E |
| T6CF     | 1        | Corridoio stanze di degenza Chirurgia   | Santa Croce      | Aziendale    | FUNZIONANTI<br>ACCESE | NO            | Piano secondo<br>Blocco C Allegato E |

BF = BLOCCO B FANO

## MAPPATURA VIDEO SORVEGLIANZA E VIDEO MONITORIA FANO

### Allegato 6: Dettaglio allocazione TELECAMERE INTERNE ALLA STRUTTURA OSPEDALIERA SANTA CROCE

#### BLOCCO C - PIANO TERZO – (3 TELECAMERE)

| codifica | quantità | Ubicazione                                     | Sede ospedaliera | monitoraggio | STATO                 | REGISTRAZIONE | Rif. planimetria/Allegato          |
|----------|----------|--|------------------|--------------|-----------------------|---------------|------------------------------------|
| T7CF     | 1        | Corridoio ingresso Medicina                    | Santa Croce      | Aziendale    | FUNZIONANTI<br>ACCESE | NO            | Piano terzo<br>Blocco C Allegato F |
| T8CF     | 1        | Corridoio stanze di degenza<br>Medicina Donne  | Santa Croce      | Aziendale    | FUNZIONANTI<br>ACCESE | NO            | Piano terzo<br>Blocco C Allegato F |
| T9CF     | 1        | Corridoio stanze di degenza<br>Medicina Uomini | Santa Croce      | Aziendale    | FUNZIONANTI<br>ACCESE | NO            | Piano terzo<br>Blocco C Allegato F |

CF = BLOCCO C FANO

## MAPPATURA VIDEO SORVEGLIANZA E VIDEO MONITORIA FANO

### Allegato 7: Dettaglio allocazione TELECAMERE INTERNE ALLA STRUTTURA OSPEDALIERA SANTA CROCE

#### TELECAMERE PERIMETRALI ESTERNE – (7 TELECAMERE)

| codifica     | quantità | Ubicazione  | Sede ospedaliera | monitoraggio | STATO                 | REGISTRAZIONE | Rif. planimetria/Allegato                              |
|--------------|----------|---|------------------|--------------|-----------------------|---------------|--|
| T1EF         | 1        | Ingresso Portineria                                       | Santa Croce      | Aziendale    | FUNZIONANTI<br>ACCESE | SI            | Cortile esterno,<br>Palazzina Portineria<br>Allegato G |
| T2EF         | 1        | Ingresso Portineria                                       | Santa Croce      | Aziendale    | FUNZIONANTI<br>ACCESE | SI            | Cortile esterno,<br>Palazzina Portineria<br>Allegato G |
| T3EF         | 1        | Piazzale antistante Palazzina Oncologia                   | Santa Croce      | Aziendale    | FUNZIONANTI<br>ACCESE | SI            | Cortile esterno,<br>Palazzina Portineria<br>Allegato G |
| T4EF         | 1        | Ingresso lato palazzina Medico di Guardia                 | Santa Croce      | Aziendale    | FUNZIONANTI<br>ACCESE | SI            | Cortile esterno,<br>Palazzina Portineria<br>Allegato G |
| T5EF         | 1        | Piazzale Ambulanze ingresso Pronto Soccorso               | Santa Croce      | Aziendale    | FUNZIONANTI<br>ACCESE | SI            | Cortile esterno,<br>Palazzina Portineria<br>Allegato G |
| T6EF         | 1        | Ingresso Riabilitazione                                   | Santa Croce      | Aziendale    | FUNZIONANTI<br>ACCESE | SI            | Cortile esterno,<br>Palazzina Portineria<br>Allegato G |
| T7EF         | 1        | Ingresso secondario carico/scarico merci (Locale Caldaie) | Santa Croce      | Aziendale    | FUNZIONANTI<br>ACCESE | NO            | Cortile esterno,<br>Palazzina Portineria<br>Allegato G |
| NEW1<br>NEW2 | 2        | Ingresso cassa  | Santa Croce      | Aziendale    | NUOVA non<br>presente | SI            | Cortile esterno,<br>Palazzina Portineria<br>Allegato H |

EF = ESTERNE FANO



## MAPPATURA VIDEO SORVEGLIANZA E VIDEO MONITORIA FANO



**Allegato A:** Dettaglio Piano interrato  
Blocco B Allegato 1  
Radiologia

## MAPPATURA VIDEO SORVEGLIANZA E VIDEO MONITORIA FANO

**Allegato B1:** Dettaglio Primo piano  
Blocco B Allegato 2  
Rianimazione Lungodegenza

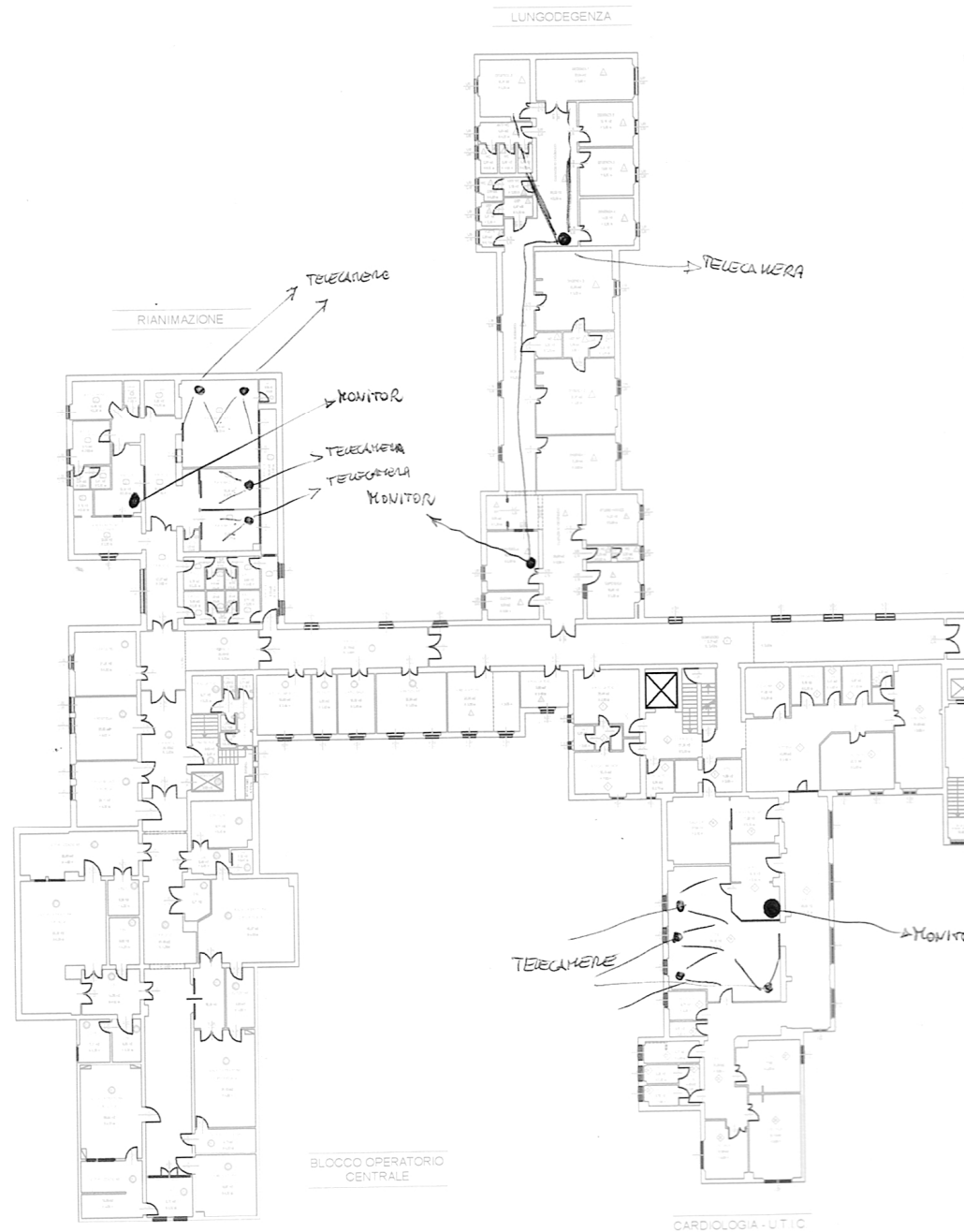

## MAPPATURA VIDEO SORVEGLIANZA E VIDEO MONITORIA FANO

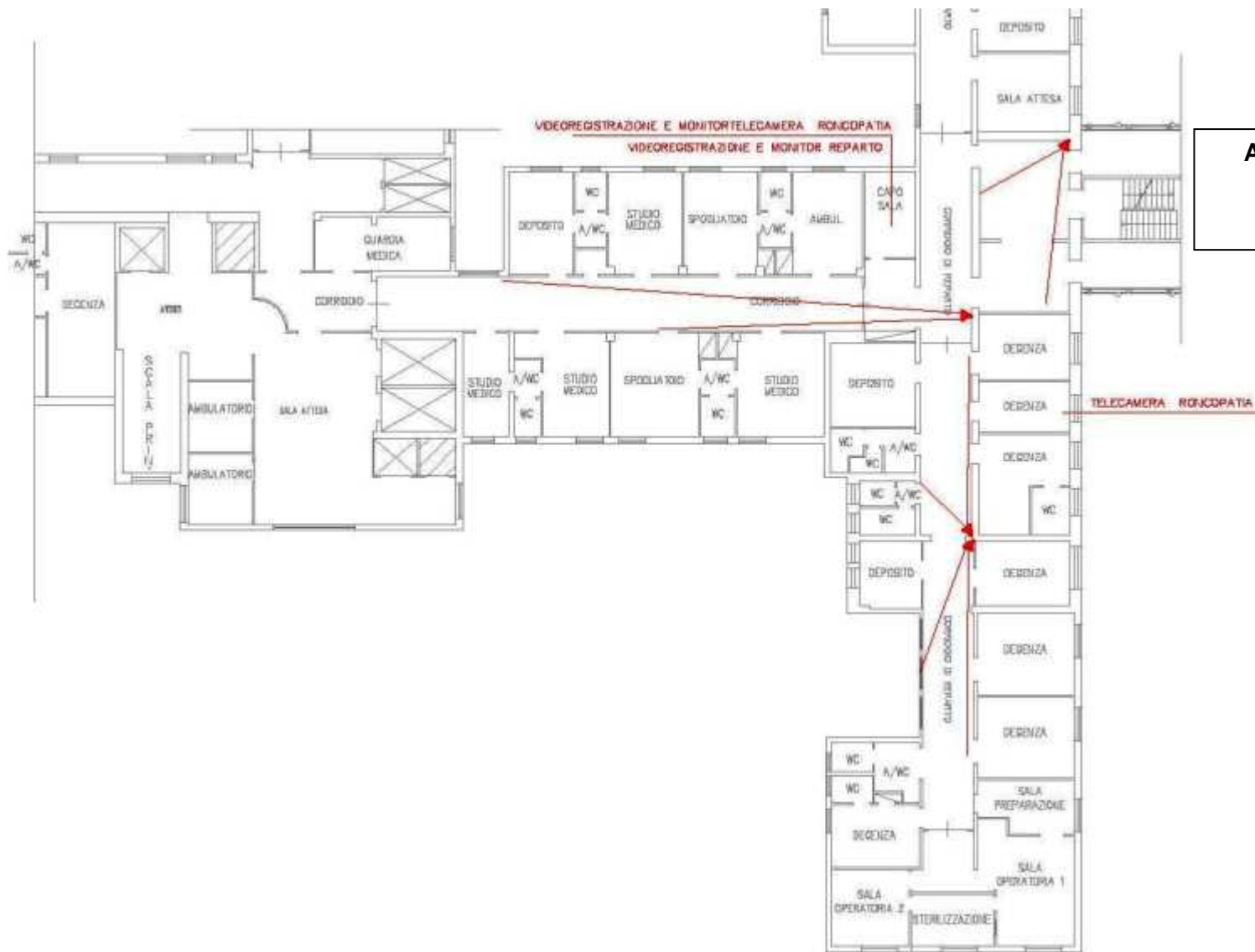

**Allegato B2:** Dettaglio Primo piano  
Blocco B Allegato 2  
Otorinolaringoiatria

## MAPPATURA VIDEO SORVEGLIANZA E VIDEO MONITORIA FANO

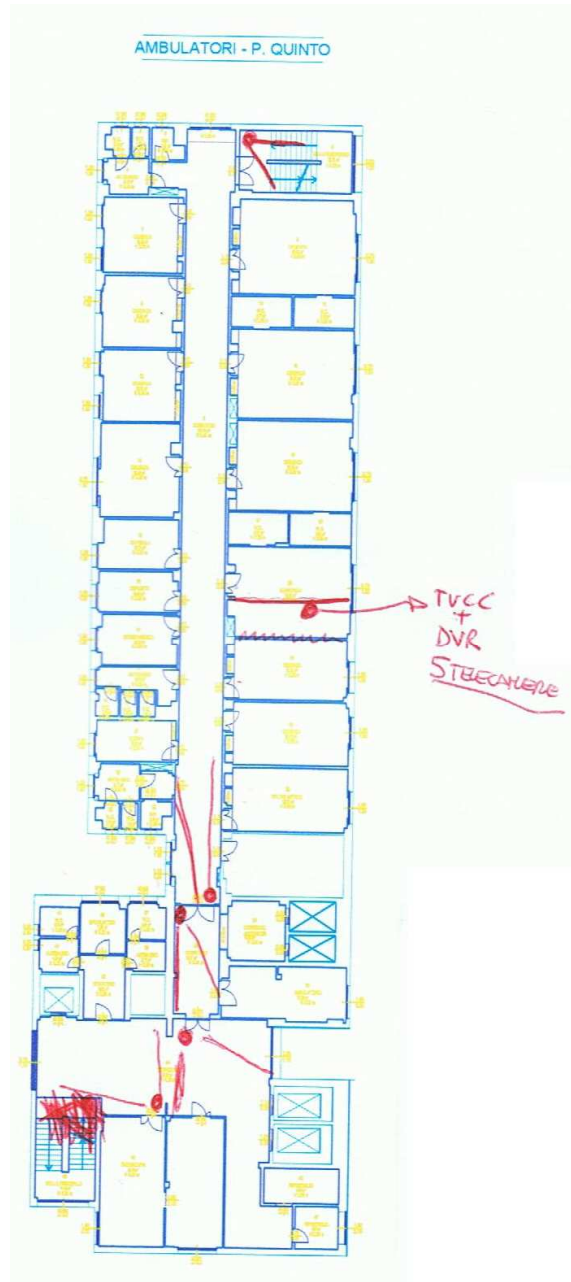

**Allegato C:** Dettaglio Piano quinto  
Blocco B Allegato 3  
Ambulatori

## MAPPATURA VIDEO SORVEGLIANZA E VIDEO MONITORIA FANO

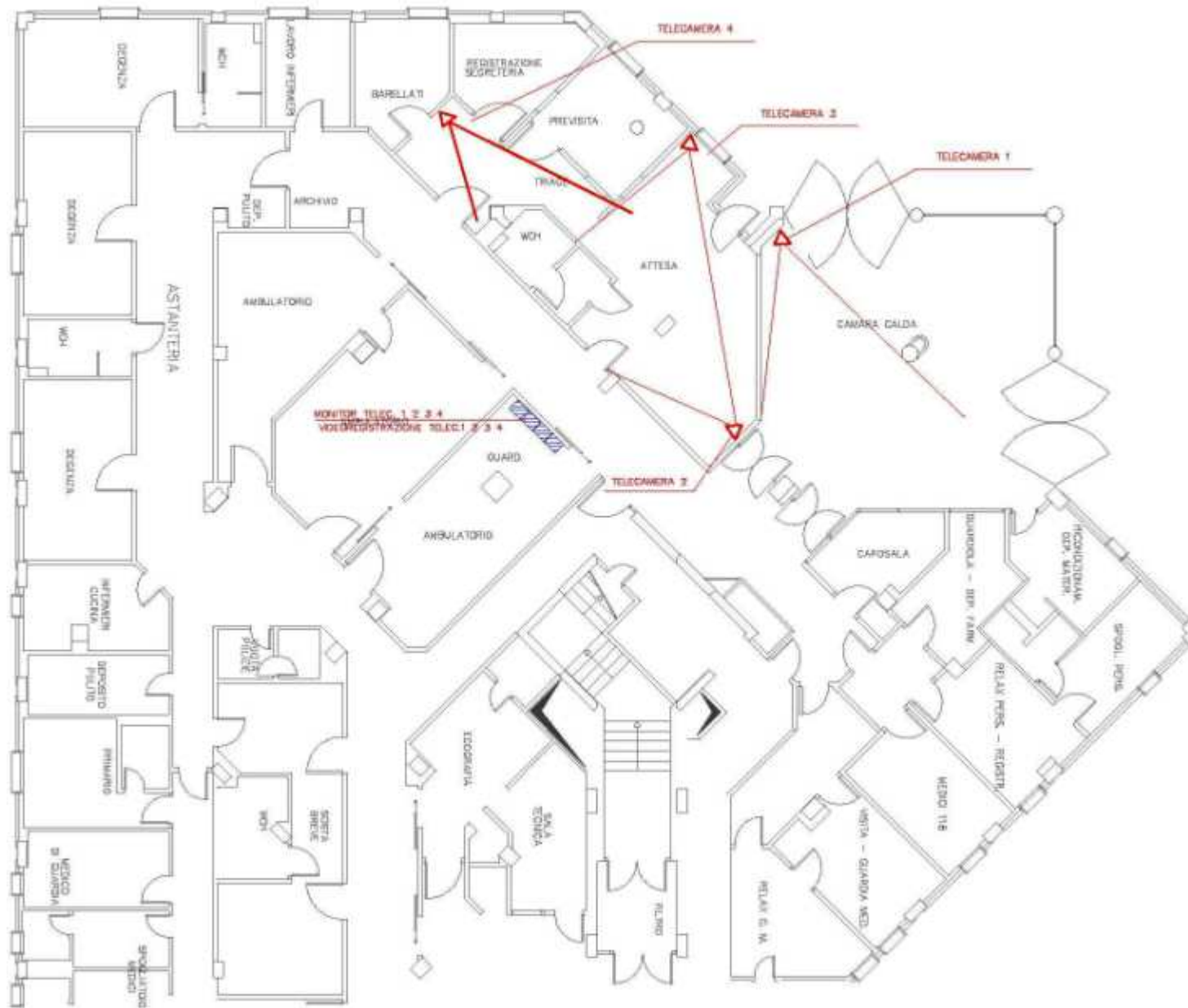

**Allegato D: Dettaglio Piano terra**  
**Blocco C Allegato 4**  
**Pronto Soccorso**



## MAPPATURA VIDEO SORVEGLIANZA E VIDEO MONITORIA FANO

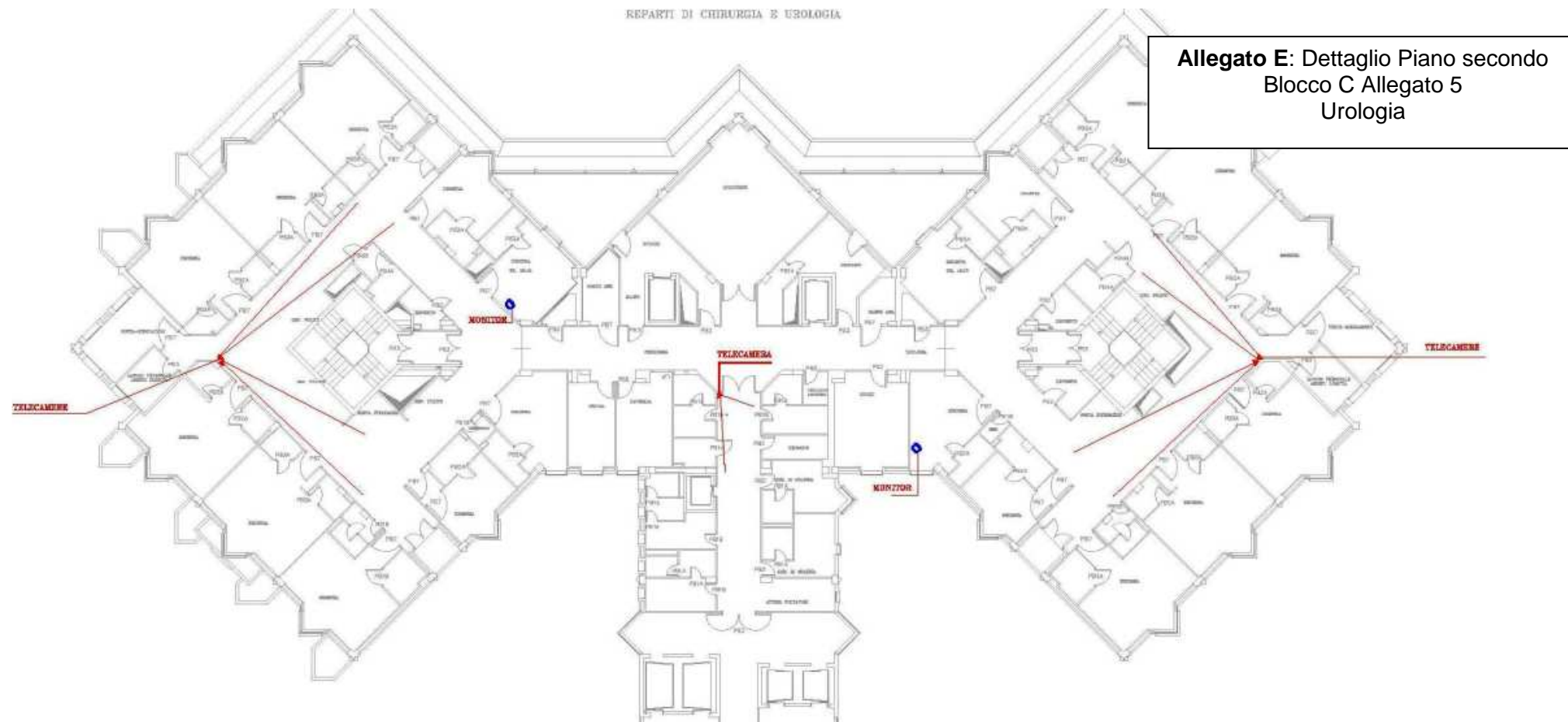

## MAPPATURA VIDEO SORVEGLIANZA E VIDEO MONITORIA FANO

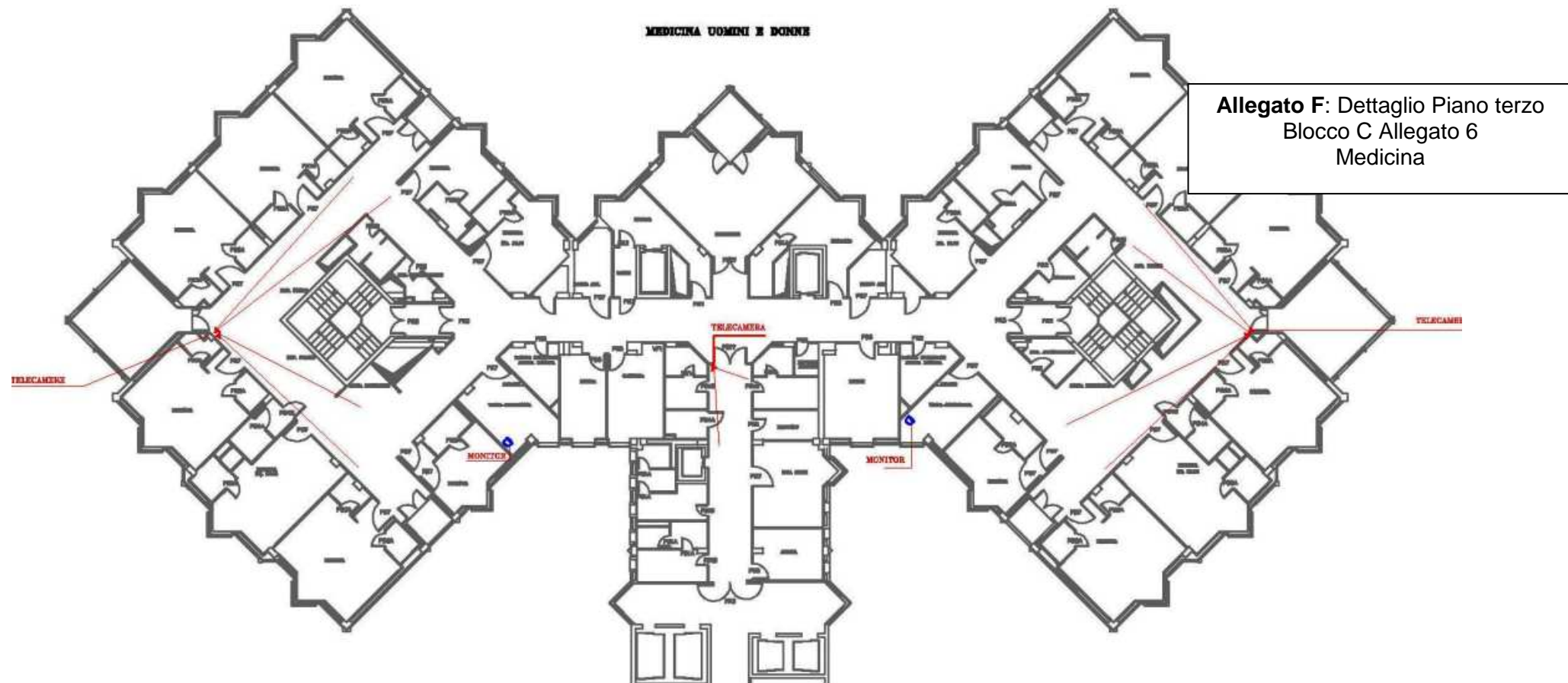

## MAPPATURA VIDEO SORVEGLIANZA E VIDEO MONITORIA

**Allegato G:** Dettaglio Piano terra  
Cortile esterno, Palazzina  
Portineria

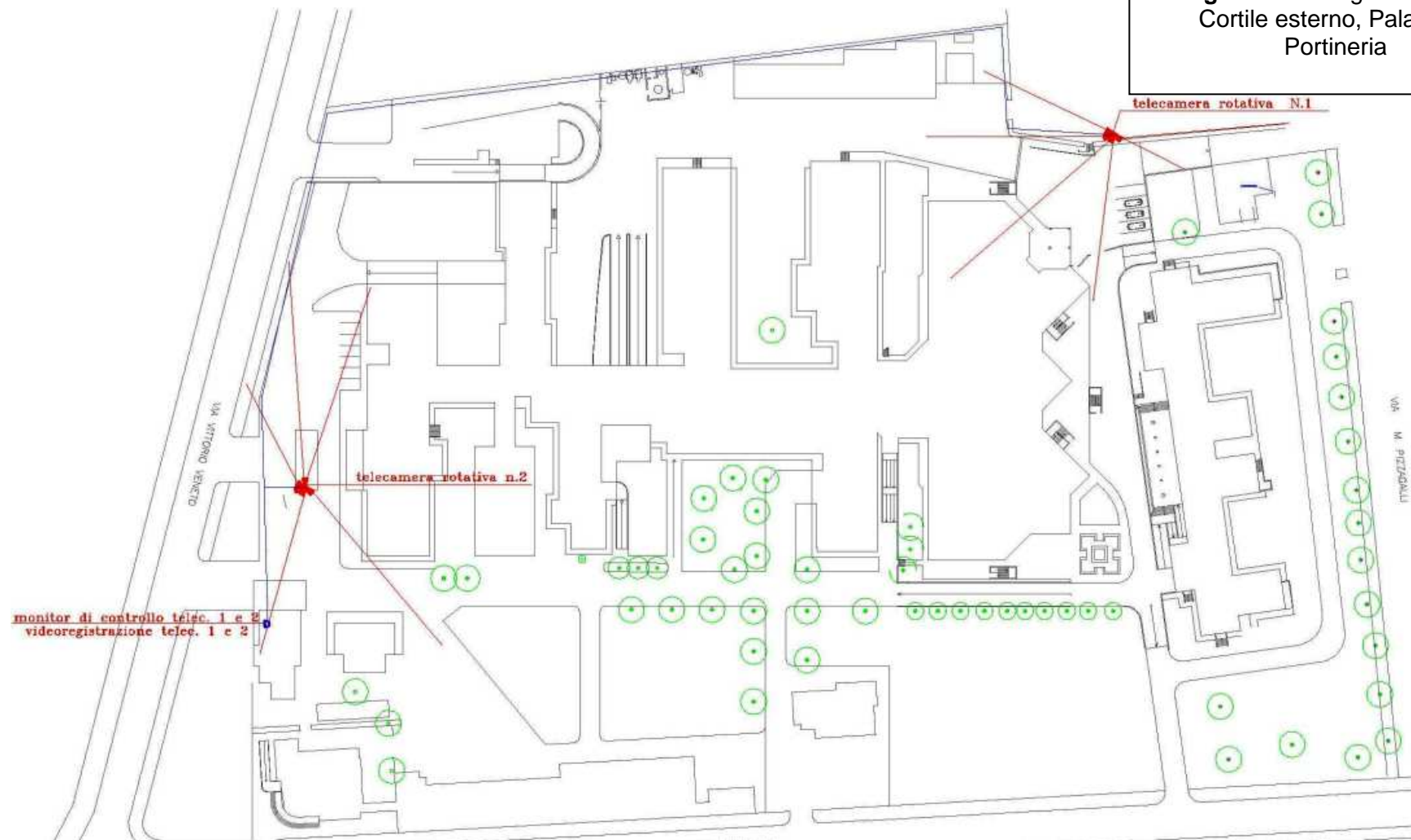



## MAPPATURA VIDEO SORVEGLIANZA E VIDEO MONITORIA FANO



**Allegato H:** Dettaglio Piano terra  
Portineria, telecamere nuove da  
installare, posizionate avanti e  
dietro agli operatori di cassa